הערות :

1.המידות המתוארות בתבניות הן מידות בניה(ברוטו). מקיר בניה לקיר בניה, המידות הגלויות(נטו) של החדרים מתקבלות ע"י הסרת עובי הטיח ו/או חיפוי בכל צד.

2.המידות המתוארות בתכניות הן מידות מתוכננות. כתוצאה משינויים הנובעים מאילוצי התכנון,מתואמים בין הדיסציפלינות ההנדסיות, מהחלטות בתחום המפרטים הטכניים, מהוראות והנחיות הרשויות, ממגבלות של דיוק הביצוע וכיוצ"ב, תיתכנה סטיות במידות אלה.

3.לצורך הזמנת ריהוט קבוע המשתלב בחדרים (ארונות מטבח, ארונות קיר וכד'), אין להסתמך על המידות המתוארות בתכניות וחיוני לקחת מידות בפועל באתר לפני ההזמנה.

4.ציוד המתואר בתכניות(ריהוט, מקרר, מדיח, כיריים, תנור, ארונות קיר, מכונת כביסה, מזגן, מדחס, וכד') משורטט לצורך המחשה בלבד ואין הוא כלול בדירה.

5.עמודים וקורות (פרגולה) במרפסות פתוחות אם יבוצעו, יהיו ע"פ פרטי אדריכל החברה.

6.אוורור המחסנים יבוצע לפי הצורך ע"פ הנחיות אוורור של מכבי אש ויועץ החברה.

7.חלון הממ"ד גרירה או פתיחה רגילה, 2 כנפיים או כנף אחת ע"פ הנחיות פיקוד העורף.

8.בכל חדרי המדרגות בחלקם העליון יהיו פתחי שחרור עשן כחוק וע"פ הנחיות מכבי אש.

9.קבועות הסניטציה : ברזים, כיורים, אסלות,אמבטיות וכו' המופיעות בחוברת זו הינם להמחשה בלבד. אין להתייחס למידותיהן, מיקומן או צורתם אלא למיפרט הטכני בלבד.

10.אפשרות הרחבות הבניה בכפוף להוראות נספח הרחבות וגגות, מותנה באישור תב"ע והרשות המקומית.

11.מיקומם הסופי של הצמ"גים, צנרת ניקוז וקולטני ביוב בקירות ו/או ע"י הקירות יקבעו ע"פ תכניות הביצוע. (צמ"ג-צינור מי גשם, צנ"מ-צינור ניקוז מרפסת)

12.מיקומם הסופי של ההכנות למזגנים ודודי שמש יקבעו ע"פ תכניות הביצוע.

13.תיתכן העברה גלויה אנכית ו/או אופקית למערכות השונות של ביוב, אוורור, ניקוז וכו' במחסנים ובשטחים ציבוריים מעבר למסומן בתכנית, שלא בהכרח יסומן בתוכנית, בגבהים שונים.

14.בשטח החצרות הצמודות עוברים קוי צנרת מים, ניקוז וביוב וממוקמות שוחות ביקורת של המערכות המשותפות הצנרת והשוחות סומנו באופן חלקי בלבד. בגין כך תידרש דיקת הנאה על המגרש לגישה למע' אלה.

15.פני הריצוף בתוך הממ"ד מוגבהים ב-2-3 ס"מ מפני הריצוף בדירה.החדרים הרטובים למעט שרותים יונמכו בכ-1 ס"מ מפני הריצוף בדירה.סיפי היציאה למרפסות בכ-1 ס"מ מפני הריצוף בדירה.

16.במקרה של סתירה בין תבנית זו למפרט, יקבע המפרט.

17.על הגג יקבעו מתקנים כגון מאגרי מים, מעבי מיזוג אויר ו/או כל מתקן אחר שיקבע ע"י החברה והמיועד לשרת את הבנין.

18. גבולות המגרש ופרטי הפיתוח אינם סופיים ויתכנו סטיות ושינויים בתהליך רישום וחלוקה סופיים בהתאם לאילוצי התכנון ודרישות הרשויות.

19. מיקום המתזים (ספרינקלרים) ו/או הקולטנים ביחידה/בניין (אם יש) אינו סופי. מע' המתזים ו/או הקולטנים (אם יש) תותקן באזורים כפי דרישת רשויות כיבוי האש ומכון התקנים. מע' המתזים תחופה (למעט בממ"ד) בחיפוי גבס ו/או בחיפוי קל אחר, לפי קביעת המוכר.

20. החברה אינה אחראית למידות שאינו מצוינות בתוכנית.

21. דגם ואורך ארונות המטבח ייקבעו בהתאם למצוין במיפרט המכר.

22. בחדרים המוגנים יתכן ויותקנו אלמנטים מסוג ובמיקום בהתאם לאישור הג"א, הנחיות פיקוד העורף והחלטת החברה.

23. פיתוח המגרש, מדרגות חיצוניות, עובי וגובה קירות פיתוח, מיקום חניות, אצירת אשפה, מתקני גז, חשמל ותקשורת, ייקבעו סופית ע"י האדריכל והמתכננים בהתאם לדרישת הרשויות. כמו כן יבוצעו קירות ואלמנטים קונסטרוקטיביים מתחת למפלס הקרקע בתחום המגרש ובעומקים משתנים.

24. סימון צמחיה, ריצופים וכו' הינו להתרשמות בלבד. את החברה תחייב תוכנית הפיתוח המאושרת בלבד.

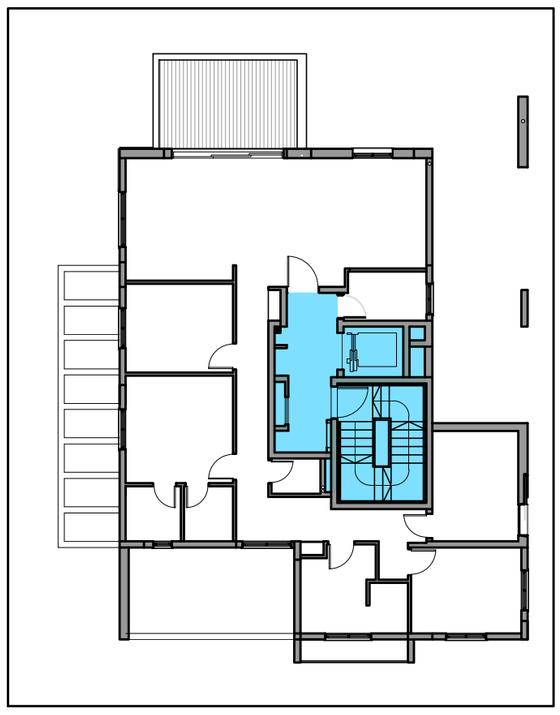

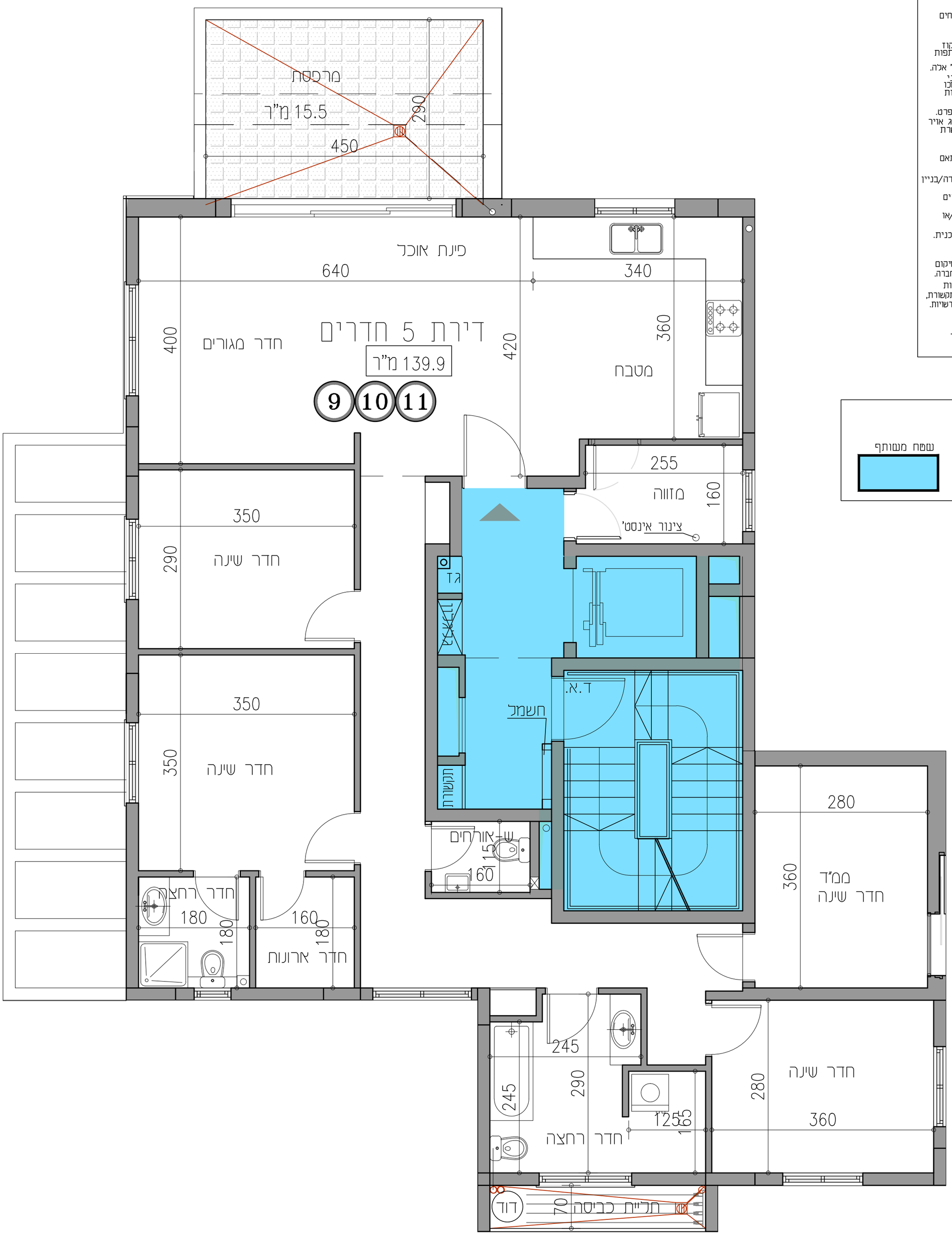

מקרא:

מרפסת מרוצפת	מרפסת מרוצפת מקורה	שטח משותף

פרויקט הגר"א 2 רחובות	קומה:	5-6-7				
	דירה מס':	9	10	11		
	כיווני אוויר:	מזרח-דרום-מערב-צפון				
	5 חד'					

כל המופיע בתכנית זו לצורך המחשה בלבד!
תכנית רעיונית בלבד (השטחים המופיעים אינם סופיים)
כפופה לשינויים ע"פ הנחיות יועצים
ודרישות רשויות התכנון

05.01.20 קנ"מ 1:50

LAPIDOT ARCHITECTURE DESIGN & MORE

אברהם רוטמן ושות' בע"מ
חברה קבלנית לבניין